



**GEOPARQUE  
UBERABA**

**CAMINHOS DO GEOPARQUE**

**“ROTA DA FÉ”**

**2024**

## **Rota da Fé**

Uberaba é um município com potencial turístico amplo, indo desde a exploração do artesanato ao patrimônio histórico-cultural. A tradição mora em cada canto da cidade, e sua religiosidade representada por belas igrejas católicas e pelo espiritismo, tem como ícone o médium mundialmente reconhecido Francisco Cândido Xavier – “Chico Xavier”. As manifestações culturais estão presentes em festas como folia dos reis, congado, festivais de viola e catira e na atraente gastronomia, que resgata os modos de vida, valorizando a cadeia produtiva dos produtos regionais.

A vocação agropecuária acompanha Uberaba desde sua fundação. Mas são suas inovações tecnológicas que elevam a cidade ao patamar de referência mundial no melhoramento genético e zebuino de elite. Resultados desses trabalhos atraem pecuaristas de todas as partes do planeta.

A cidade também se destaca pelo seu sítio paleontológico de aporte nacional, com descobertas importantes realizadas pela equipe de escavações do Museu dos Dinossauros e reserva paisagens incríveis de um verde sem igual, possibilitando grande diversidade de práticas esportivas e de lazer em um ambiente de exuberância natural.

Sua localização é estratégica, já que está equidistante de capitais nacionais de importância reconhecida, ligadas por via aérea ou através das melhores rodovias do país.

O município fomenta ações e eventos do turismo receptivo, disponibilizando ao turista toda sua infraestrutura de hotéis, clubes, parques, centros de eventos e calendário dos seus principais acontecimentos. Esta é Uberaba para o turista. Receptiva, calorosa e encantadora. Um destino marcante para aqueles que a visitam de todo o Brasil e do Mundo.

## 1º Dia

---

### **SÍTIO HISTÓRICO E CULTURAL MEMORIAL CHICO XAVIER**

**Endereço:** Av. João XXIII, 2011 - Parque das Américas – Uberaba/MG

**Contato:** (34) 3338-3091 contato@memorialchicoxavier.com

**Horário de Visitação:**

O Memorial Chico Xavier é um espaço intercultural e turístico que aborda a memória, história e legado de Chico Xavier. Com espaços multifuncionais, possui galerias de exposições, centro de pesquisa e documentação, biblioteca, auditório e áreas de convivência.

O local está integrado à Mata da Paz, local de exuberante beleza e importância socioambiental. O Memorial Chico por meio de suas ações, procura valorizar a cultura uberabense, a integração com a sociedade e o incentivo ao turismo cultural e religioso no Município.

Inaugurado em 2016, é um espaço que visa promover a reflexão e valorização das relações humanas por meio da salvaguarda e comunicação dos valores universais de amor, respeito, diálogo e solidariedade, vivenciados na trajetória e no legado de Chico Xavier.

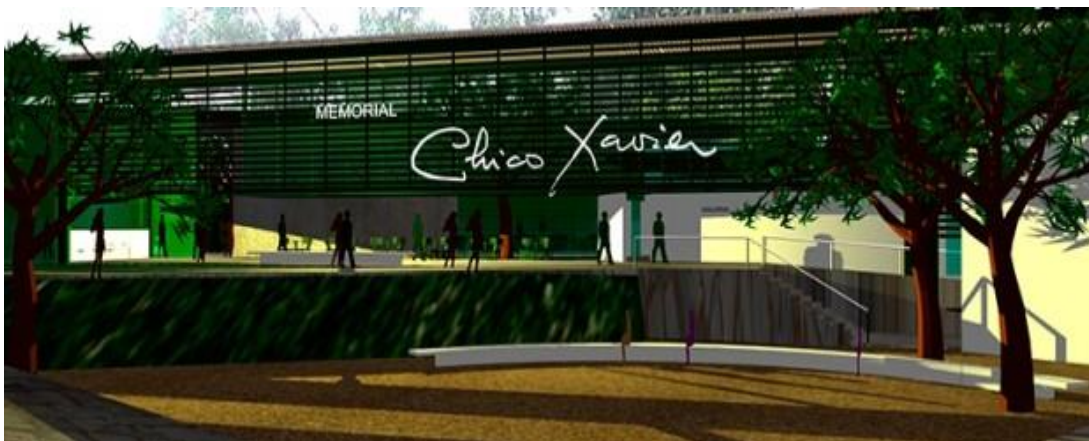

Fonte: Arquivo PMU

**\*\*\* No momento, o Memorial está fechado para revitalização \*\*\***

## **CASA DE MEMÓRIAS E LEMBRANÇAS CHICO XAVIER**

**Endereço:** R. Dom Pedro I, 165 - Parque das Américas – Uberaba/MG.

**Contato:** (34) 3336-5967 - [livrariafcx@terra.com.br](mailto:livrariafcx@terra.com.br)

**Horário de Visitação:** Segunda à Sexta-feira 08h às 11h e das 13h às 16h  
- Sábado 08h às 12h.

A Casa de Memórias e Lembranças Chico Xavier, onde morou o médium, expõe seus pertences pessoais, fotos e livros que escreveu.

A Casa de Memórias e Lembranças Chico Xavier foi inaugurada no dia 05 de dezembro de 2002 em homenagem ao médium e está localizada na casa onde o médium residiu em Uberaba até seu desencarne. Nesse local também foi criada a Livraria FCX, Localizada em rua residencial e tranquila, a Casa de Memórias e Lembranças Chico Xavier é facilmente encontrada por conter em sua fachada painel com fotos e assinatura de Chico Xavier e a entrada pela Livraria FCX através de portas de vidro fumê.

Na Livraria FCX pode-se adquirir vários produtos, dentre eles: os livros psicografados por Chico Xavier, livros de diversos autores, fotos e imagens diversas, DVD's e CD's de mensagens na voz de Chico Xavier e de músicas e filmes diversos, além de camisetas, calendários, chaveiros, canetas, canecas e diversos outros souvenirs com imagens e frases relacionadas a Chico Xavier.



**Fonte:** Arquivo PMU



Fonte: Arquivo PMU



Fonte: Arquivo PMU

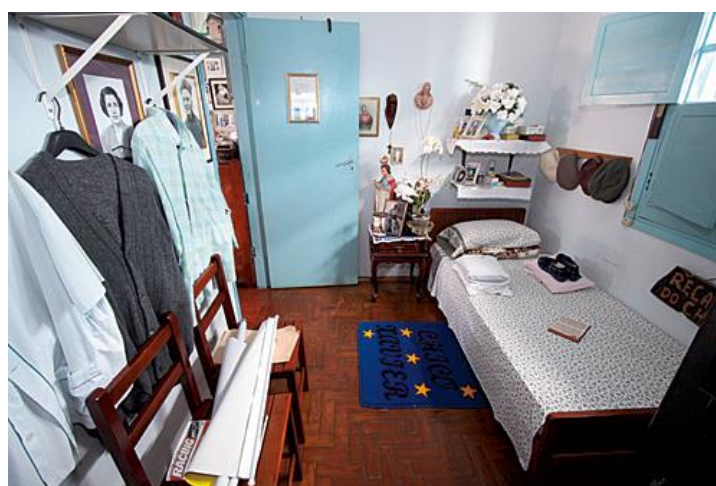

Fonte: Arquivo PMU



## **CASA DA PRECE**

**Endereço:** Avenida João XXIII, 1469 – Bairro Parque das Américas Uberaba/MG.

**Contato:**

**Horário de Visitação:**

A casa simples de esquina, também localizada na Avenida João XXIII, foi o principal local onde Chico Xavier psicografou em Uberaba.

O Médiun nascido em 02/04/1910 em Pedro Leopoldo-MG, chegou em Uberaba em 1959. Tornou-se mundialmente conhecido por sua obra espírita e pela atenção e carinho dispensados a todos os que o procuravam em busca de auxílio espiritual, na Casa da Prece.

A Casa da Prece é lembrada pelas enormes filas, principalmente, aos finais de semana, quando eram entregues cestas básicas, pão e enxoval para gestantes. O trabalho da Casa da Prece continua sendo desenvolvido pelo Grupo Espírita da Prece.



**Fonte:** Arquivo PMU

## **MAUSOLÉU CHICO XAVIER**

**Endereço:** Cemitério São João Batista - Av. Dona Maria de Santana Borges, nº 01 - Bairro Olinda - Uberaba/MG.

**Horário de Visitação:** Aberto ao Público

Aberto para visitação ao público desde o dia 25 de outubro de 2002, quatro meses após a morte de Chico Xavier, o mausoléu de mármore é visitado por pessoas de todos os cantos do Brasil. Uma estátua em bronze enfeita o local.



**Fonte:** Arquivo PMU

## **ESTÁTUA CHICO XAVIER**

**Endereço:** Praça Rui Barbosa, Centro, Uberaba/MG.

**Horário de visitação:** Aberto ao Público

O médium Chico Xavier é lembrado em estátua instalada na Praça Rui Barbosa no centro da cidade.

Muito visitada por turistas, é uma forma de registrar por meio de fotos e vídeos a passagem por Uberaba.

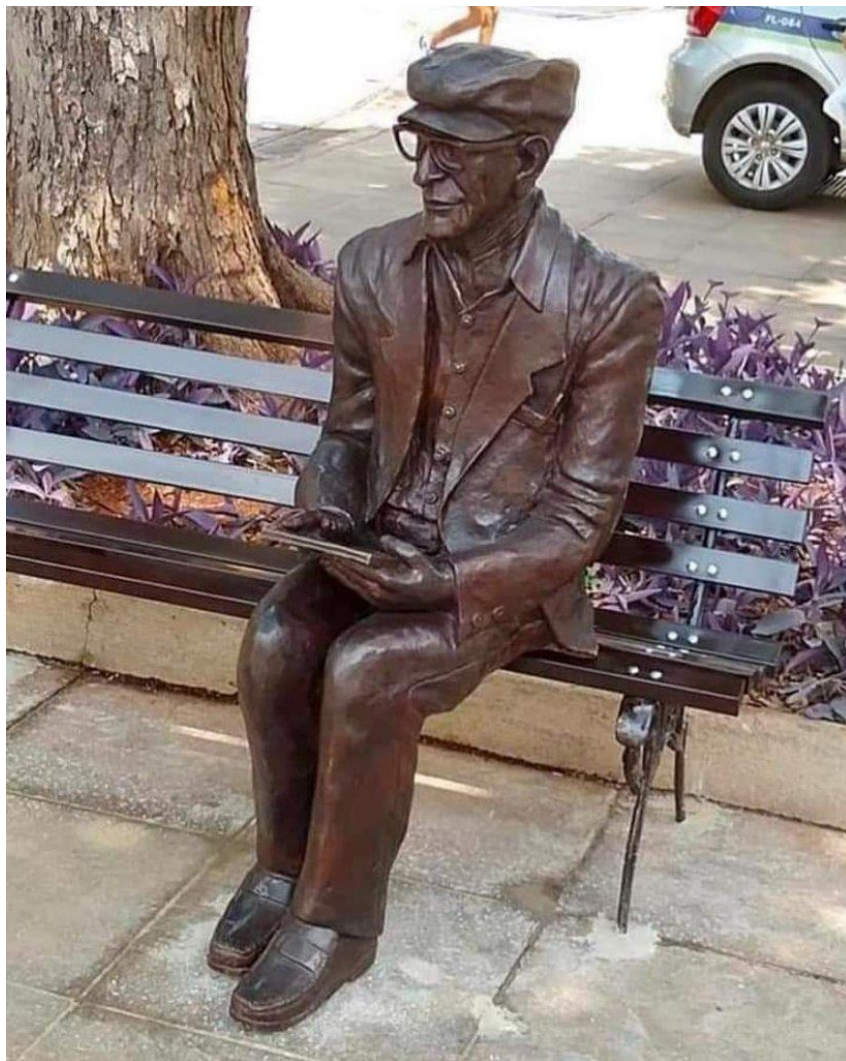

**Fonte:** Arquivo PMU



## 2º Dia

---

### **SANTUÁRIO DA MEDALHA MILAGROSA**

**Endereço:** Rua Medalha Milagrosa, 123 - São Sebastiao, Uberaba/MG.

**Contato:** (34) 3312-9070

**Horário de visitação:**

Está localizada no Mosteiro da Imaculada Conceição. No interior da igreja encontra-se o túmulo da fundadora do Mosteiro, Madre Virgínia, canonizada devido a um milagre ocorrido em março de 1988 na cidade. Atrai, anualmente, milhares de romeiros de todos os lugares do Brasil, principalmente no dia 27 de novembro, data da comemoração da festa dedicada à Santa Padroeira.



**Fonte:** Arquivo PMU

## **SANTUÁRIO BASÍLICA DE NOSSA SENHORA D' ABADIA**

**Endereço:** Praça Nossa Sra. da Abadia, 323 - Nossa Senhora da Abadia - Uberaba - MG, Uberaba/MG.

**Contato:** Telefone: (34)3322-7771 - (34)3312-3518 - Whatsapp (34) 99977-2461 - basilicadabadia@gmail.com

**Horário de visitação:**

Sua construção quase toda horizontal impressiona pela grandeza. A bela imagem de Nossa Senhora da Abadia, a padroeira de Uberaba, está colocada em cima de sua torre e pode ser vista de vários pontos da cidade. Foi fundada no fim do século XIX (1884), e durante a primeira quinzena de agosto, realiza-se sua tradicional festa religiosa trazendo milhares de romeiros de outros lugares tendo seu ponto culminante no dia 15 de agosto, com procissão e missas durante todo o dia dedicado à nossa santa padroeira. Esta festa tem muito do nosso folclore, com barraquinhas, danças típicas, leilões, jogos, parques, entre outros.



**Fonte:** Arquivo PMU

## PARÓQUIA SÃO DOMINGOS

**Endereço:** R. Lauro Borges, 272 – Centro - Uberaba/MG.

**Contato:** Telefone: (34)3332-1261 - [psaodomingos16@hotmail.com](mailto:psaodomingos16@hotmail.com)

**Horários de Visitação:** Segunda à sexta-feira das 8h às 12h e das 14h às 17h

Terceira igreja mais antiga de Uberaba e um dos mais belos templos religiosos da cidade, sua arquitetura em forma de cruz se assemelha às igrejas bizantinas, sendo construída com materiais geológicos, a laterita, popularmente conhecida como tapiocanga. No local existia um convento que foi a primeira casa dos dominicanos do Brasil. É atualmente a Casa do Noviciado da Ordem dos Pregadores. A Paróquia São Domingos integra o Geossítio Santa Rita, importante conquista na consagração de mais um produto turístico de Uberaba na preservação de sua história, cultura e riqueza geológica.



**Fonte:** Arquivo PMU

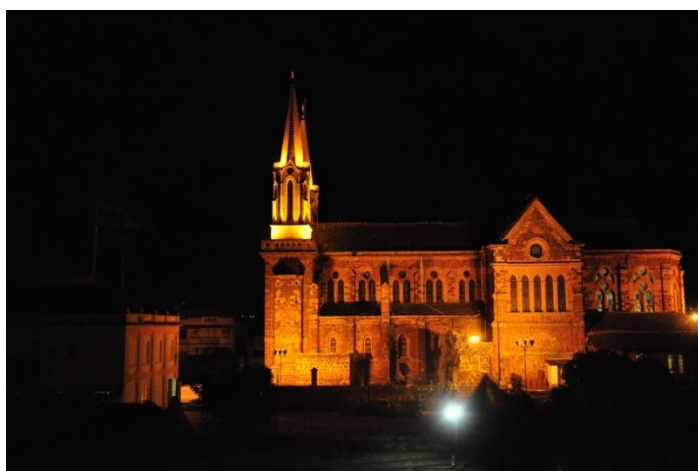

**Fonte:** Arquivo PMU



## **MUSEU DA CAPELA NOSSA SENHORA DAS DORES – MEMORIAL DOMINICANAS DE MONTEILS**

**Endereço:** Praça Tomás Ulhôa, 340 - Bairro Abadia - Uberaba/MG.

**Contato:** (34) 3331-9937 - dominicanas@cnsd.com.br

**Horário de visitação:**

O museu da Capela iniciou suas atividades por ocasião das comemorações do Centenário do Colégio Nossa Senhora das Dores em 1985. Reúne objetos e documentos veiculados à história da Congregação das Irmãs Dominicanas de Nossa Senhora do Rosário de Monteils; é o único órgão de preservação e divulgação da memória da Congregação, que há 158 anos atua desde a sua origem na França, há 123 anos no Brasil e em outros países da América Latina, África e Ásia.

No ano 2000, em função das comemorações do sesquicentenário da Congregação, o museu foi reinstalado nas galerias da Capela do Colégio Nossa Senhora das Dores.



**Fonte:** Arquivo PMU



## **FUNDIÇÃO ARTÍSTICA DE SINOS UBERABA - FASU SINOS**

**Endereço:** Travessa Eduardo Gotti, 65 - Bairro Abadia - Uberaba/MG.

**Contato:** (34) 3332-7930 - (34) 99183-0649 - (34) 99217-5026  
sinosbronze@sinosbronze.com.br

**Horário de visitação:**

Em 1980 a FASU foi fundada por artesão José Donizetti da Silva. Artesão, o proprietário aprendeu a arte milenar de fabricar sinos com notas musicais no início dos anos 70. Seu mestre foi o imigrante italiano Giacomo Crespi, um grandioso artesão e fabricante de sinos dos anos 50 a 80.

Após o falecimento do mestre italiano em 1980, José Donizetti voltou para Uberaba, sua terra natal, onde fundou a FASU. Desde então, o fabricante dedica-se a fundição de sinos, perpetuando o modo de fabricá-lo. Todo trabalho é manual e artesanal.

A empresa produz os sinos de bronze nos moldes das fundições seculares da Itália. É uma continuadora do sistema artístico, musical e secular existente na Europa desde o ano 1499. Trabalha com o sistema de produção totalmente artesanal, através de desenhos com cálculos aritméticos em uma tábua de madeira de lei (chapelona) onde o sino vai ganhar o peso aproximado e a nota musical exata.

Após esse desenho as matérias primas utilizadas para a confecção das formas são: tijolos, terra massapé vermelha, esterco de animais não ruminantes, leite, cinza, pelos de cavalo, fibra do sisal, cera para gravar os dizeres (nome da paróquia e efígie de santos e outros a gosto dos clientes) etc. E para a fundição dos sinos é utilizado uma liga de bronze que é a mistura de 80% de cobre e 20% de estanho, sendo então uma liga binária, garantindo assim um produto com alta qualidade sonora e artística.

No ano de 2015 a empresa foi escolhida pela Fundação Cultural de Uberaba para participar do concurso para escolha das Sete Maravilhas do município,

a votação foi feita em todo o município e na sede da Fundação Cultural de Uberaba, sendo foi eleita uma das Sete Maravilhas, como também um bem imaterial com a arte de fazer os sinos artesanais.

Atualmente, os sinos da FASU estão espalhados por paróquias e santuários de 22 estados e Distrito Federal.

Em 1º de Março de 2016, recebeu a placa do decreto de registro pelo seu mérito.



**Fonte:** Arquivo Geopark Uberaba

## **IGREJA SANTA RITA – MUSEU DE ARTE SACRA**

**Endereço:** Praça Manoel Terra S/Nº – Centro - Uberaba/MG.

**Contato:** Telefone: (34)3331-9200 - [imprensa.fcu@gmail.com](mailto:imprensa.fcu@gmail.com)

**Horário de Visitação:** Terça a sexta das 12h às 18h e sábado e domingo das 8h às 12h

A Igreja Santa Rita foi construída em Uberaba no ano de 1854, no local que teve início o povoamento da cidade. Passou por diversas reformas, mas manteve seu estilo original e sua grande beleza interior. Foi tombada pelo Instituto do Patrimônio Histórico e Artístico Nacional em 1939. Missas ainda são celebradas na igreja todo o dia 22 de cada mês, sob a responsabilidade da Paróquia de São Domingos.

Abrigando hoje o Museu de Arte Sacra - MAS, o espaço possui um acervo rico em peças barrocas dos séculos XVIII e XIX.

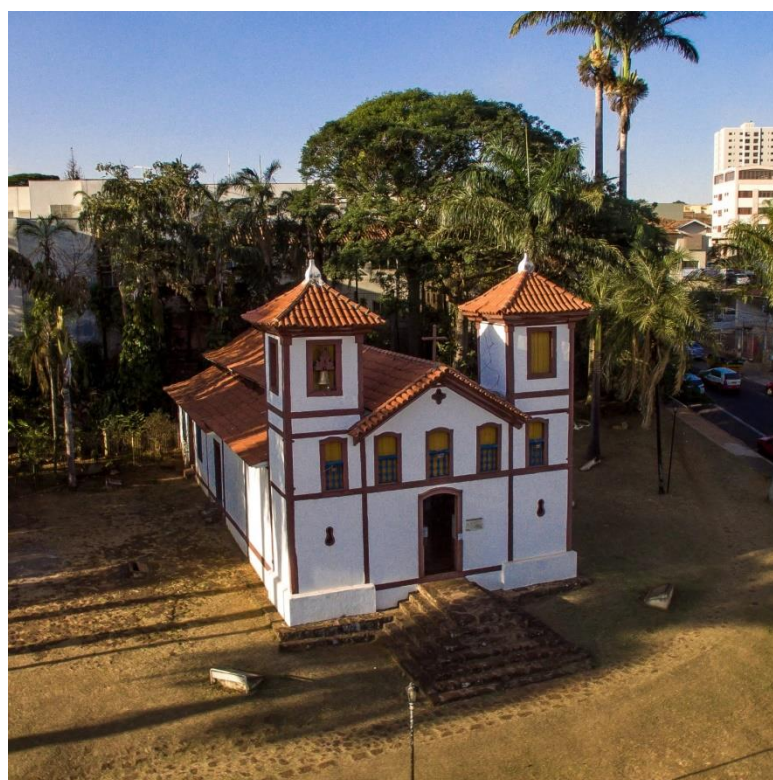

**Fonte:** Arquivo PMU

### **Sugestões de compras e entretenimento no encerramento do roteiro:**

Próximo a Igreja Santa Rita estão localizados o **Mercado Municipal** e o **Geossítio Santa Rita**. Tradicional espaço de convivência e de negócios, o Mercado Municipal é protegido pela Lei de Tombamento de Uberaba. O prédio, erguido em 1922, passou por várias reformas que modernizaram seu interior e instalações, mas que conservaram seu estilo original de construção na forma de um octógono de mais de 1400 m<sup>2</sup>.

É uma excelente opção para compras de produtos típicos mineiros como queijos, frutas, hortaliças, doces, peixes e carnes variadas, além de artigos religiosos, de pesca, produtos artesanais e importados.

Praça Manoel Terra, 255 - Centro

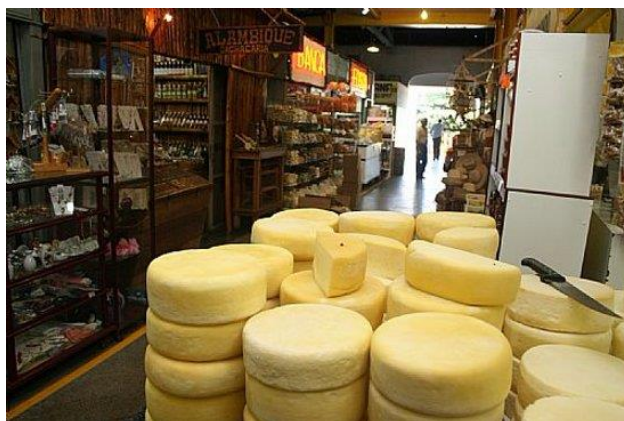

**Fonte:** Arquivo PMU



O **Geossítio Santa Rita** enaltece um afloramento rochoso que revela um fóssil de um grande Titanossauro sepultado há cerca de 80 milhões de anos. Em uma área verde fronteiriça próximo ao Mercado Municipal e Igreja Santa Rita, o projeto foi desenvolvido para atender um requisito de geoconservação e permitir a divulgação da paleontologia. O Local oferece uma loja de artesanatos e uma choperia com música ao vivo e um cardápio da gastronomia mineira.

Rua Alaor Prata, 287 – Bairro Estados Unidos



**Fonte:** Arquivo PMU



**Fonte:** Arquivo Geopark Uberaba